

grado en diseño de interiores

Universidad Politécnica de Madrid

Programa Proyecto de Fin de Carrera

Centro de apoyo a la docencia de la UPM
en la residencia Lucas Olazábal, Cercedilla

Curso 2024/2025

pfc



POLITÉCNICA

UNIVERSIDAD
POLITÉCNICA
DE MADRID



presentación del curso

El **Proyecto de Fin de Carrera** (PFC) es el trabajo más importante en los estudios de Diseño de Interiores. Su realización abarca un curso académico completo y supone un desafío definitivo para poner a prueba la madurez que debe alcanzar cualquier estudiante.

Durante las sucesivas fases que comprende el desarrollo del proyecto, cada estudiante hace uso de las enseñanzas que ha recibido en los cursos anteriores y experimenta con sus propias ideas, buscando la forma de resolver los problemas que mejor se adapta a su personalidad. Para ello, a lo largo del curso los tutores guían a los alumnos en **el camino de la definición y concreción de sus ideas**, y les animan a utilizar sus propios recursos, mientras que una serie de **actividades y ejercicios complementarios** programados para ello refuerza la solidez de sus propuestas en los aspectos estéticos y constructivos. Se trata de la última fase del aprendizaje y de un trayecto que requiere un intenso esfuerzo personal, pero que también proporciona la recompensa de hacer comprender al estudiante que posee las habilidades necesarias para responder a un encargo real.

La **presentación final del PFC tiene lugar ante un tribunal** formado por profesores y profesionales, quienes otorgan cada año las calificaciones definitivas y los premios en una exposición pública. El PFC es considerado como **la mejor carta de presentación de un diseñador** recién egresado y constituye el instrumento ideal para su inserción en el mundo profesional. Es la mejor y **más directa explicación de sus habilidades y su sensibilidad**, y marca el punto a partir del cual el aprendizaje deberá continuar por otras vías distintas a la académica.

programa del ejercicio 2024/2025

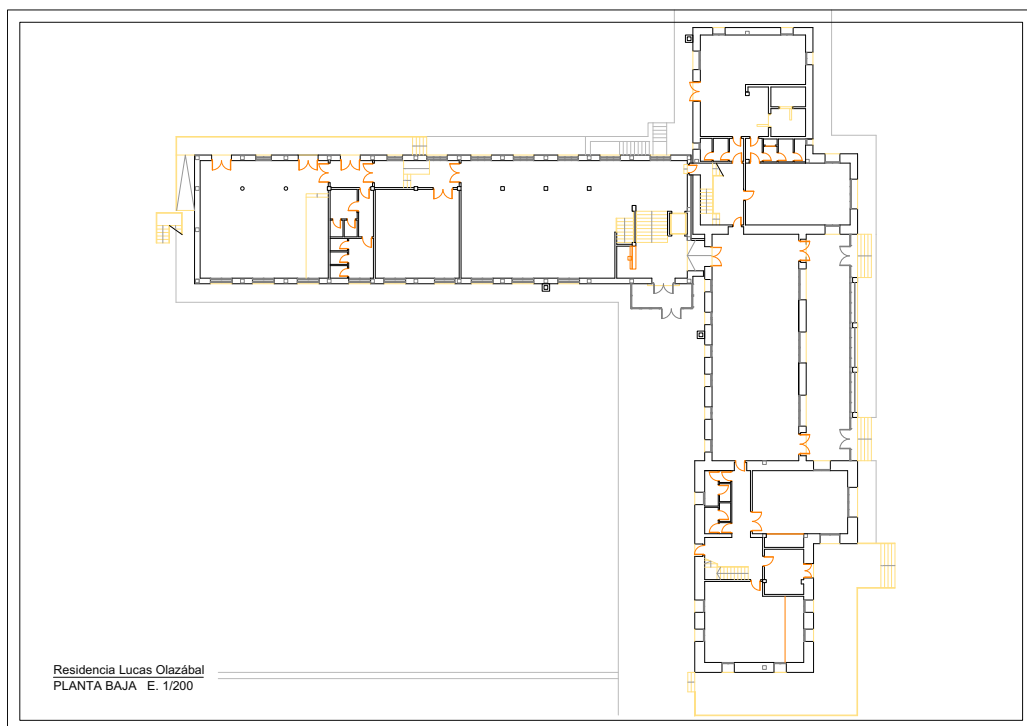

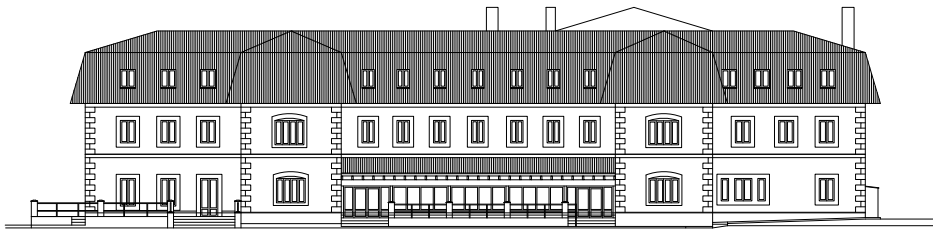
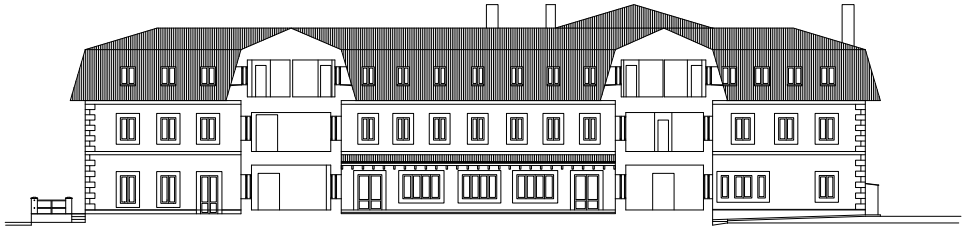
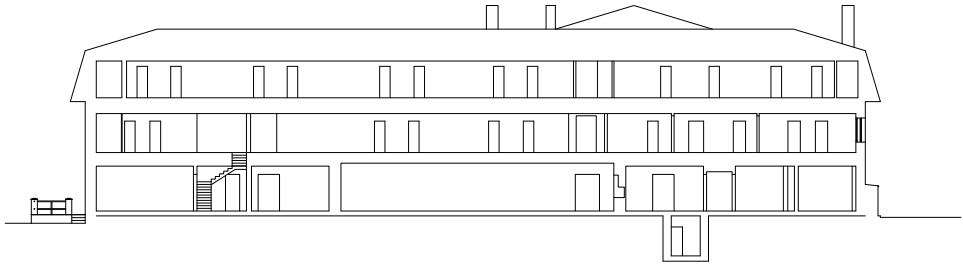

Planimetría y fotografías cortesía del estudio Lucas Martí Guitera

Mapa Topográfico Nacional escala 1:50.000. Hoja número 508 Cercedilla.
Fuente: Instituto Geográfico Nacional (IGN)





Guadarrama

Cerecedilla

Los Molinos

Jarahonda

Collada de Marichiva

Pico de Majalasca

Collado de Cerromalejo

Mostajo

RIO Navalcarnero

Colonia de los Robalejos

Colonia Apeadero

Cerro de la Pen

Minas de

Ten

1901

1881

1600

1500

1400

1300

1200

1100

1000

1901

1881

1600

1500

1400

1300

1200

1100

1000

1901

1881

1600

1500

1400

1300

1200

1100

1000

1901

1881

1600

1500

1400

1300

1200

1100

1000

1901

1881

1600

1500

1400

1300

1200

1100

1000

1901

1881

1600

1500

1400

1300

1200

1100

1000

1901

1881

1600

1500

1400

1300

1200

1100

1000

1901

1881

1600

1500

1400

1300

1200

1100

1000

1901

1881

1600

1500

1400

1300

1200

1100

1000

1901

1881

1600

1500

1400

1300

1200

1100

1000

octubre 2024

1ª semana

Lunes 30 | 16:00 | ETSAM
Sala de Grados B
**APERTURA DEL CURSO
2024-2025**

Martes 1 | 15:00-19:00 | ETSAM
PROYECTOS 4

Análisis (Tutoría por grupos)
Yolanda Cónsul, Francisco Gil,
Carmen Martínez y Pablo Sánchez de Vega

Miércoles 2 | 17:00-19:00 | ETSAM
TEORÍA APLICADA AL PROYECTO
Clase magistral
Interiorismo: arquitectura y decoración
Isabel López-Quesada y
Miguel Muñoz-Yusta

Jueves 3 | 15:00-17:00 | ETSAM
TECNOLOGÍA 4

Geometría solar
Mercedes González

Jueves 3 | 17:00-19:00 | ETSAM
TECNOLOGÍA 4

Radiación
Mercedes González

Aulario

2G3 | 2G5

2ª semana

Lunes 7 | 15:00-17:00 | ETSAM
TEORÍA APLICADA AL PROYECTO
**Presentación del programa de
Teoría aplicada al proyecto**

Miguel Muñoz-Yusta

Lunes 7 | 17:00-19:00 | ETSAM
TEORÍA APLICADA AL PROYECTO
**Habitabilidad y convivencia
con la naturaleza**

Ana Luengo

Martes 8 | 15:00-19:00 | ETSAM
PROYECTOS 4

Análisis (Tutoría por grupos)
Yolanda Cónsul, Francisco Gil,
Carmen Martínez y Pablo Sánchez de Vega

Miércoles 9 | 15:00-17:00 | ETSAM
TEORÍA APLICADA AL PROYECTO
**Introducción al interiorismo:
formas de trabajo y proyecto**

Alejandra Pombo

Miércoles 9 | 17:00-19:00 | ETSAM
TEORÍA APLICADA AL PROYECTO
**Conceptos básicos del interiorista:
Arquitectura y diseño**

Isabel Margalejo

Jueves 10 | 15:00-17:00 | ETSAM
TECNOLOGÍA 4

Iluminación decorativa

Antonio Vela

Jueves 10 | 17:00-19:00 | ETSAM
TECNOLOGÍA 4

Proyecto de iluminación
Raquel Gutiérrez y Silja Bulk

3ª semana

Lunes 14 | 15:00-17:00 | ETSAM
TEORÍA APLICADA AL PROYECTO

Espacios de trabajo

Ángela Monje

Lunes 14 | 17:00-19:00 | ETSAM
TEORÍA APLICADA AL PROYECTO

Las residencias universitarias:
naturaleza como entorno docente

Cristina del Prado

Martes 15 | 15:00-19:00 | VISITA

Residencia Lucas Olazábal

Carretera de las Dehesas, 28479 Cercedilla

Miércoles 16 | 15:00-17:00 | ETSAM
TEORÍA APLICADA AL PROYECTO

El espacio del artista:
orígenes de una tipología

David Rivera

Miércoles 16 | 17:00-19:00 | ETSAM
TEORÍA APLICADA AL PROYECTO

Espacio público. Espacio privado

Teresa Olszewski

Jueves 17 | 15:00-17:00 | ETSAM
TECNOLOGÍA 4

Bases de la iluminación
[conceptos básicos]

Mercedes González

Jueves 17 | 17:00-19:00 | ETSAM
TECNOLOGÍA 4

TALLER 1 [teoría]: Maqueta

Mercedes González

4ª semana

Lunes 21 | 15:00-17:00 | ETSAM
TEORÍA APLICADA AL PROYECTO

Espacios de trabajo

Ángela Monje

Lunes 21 | 17:00-19:00 | ETSAM
TEORÍA APLICADA AL PROYECTO

Necesidades de un espacio cultural

Cristina del Prado

Martes 22 | 15:00-19:00 | ETSAM
PROYECTOS 4

Concepto [Tutoría por grupos]

Yolanda Cónsul, Francisco Gil,

Carmen Martínez y Pablo Sánchez de Vega

Miércoles 23 | 15:00-17:00 | VISITA
TEORÍA APLICADA AL PROYECTO

Espacios docentes:

residencia de estudiantes

María Escanciano

Miércoles 23 | 17:00-19:00 | VISITA

TEORÍA APLICADA AL PROYECTO

Espacio de alojamiento

Teresa Olszewski

Jueves 24 | 15:00-17:00 | ETSAM
TECNOLOGÍA 4

TALLER 1 [teoría]: manejo de sensores y datalogger. Calibrado

Mercedes González

Jueves 24 | 17:00-19:00 | ETSAM
TECNOLOGÍA 4

Proyecto de iluminación
[conceptos básicos]

Raquel Gutiérrez y Silja Bulk

noviembre 2024

5ª semana

Lunes 28 | 15:00-17:00 | ETSAM TEORÍA APLICADA AL PROYECTO

Criterios y normativas de intervención en edificios históricos

Miguel Ángel García Valero

Lunes 28 | 17:00-19:00 | ETSAM TEORÍA APLICADA AL PROYECTO

Conceptos básicos de hostelería

Francesca Heathcote

Martes 29 | 15:00-19:00 | VISITA PROYECTOS 4

Concepto [Tutoría por grupos]

Yolanda Cónsul, Francisco Gil,

Carmen Martínez y Pablo Sánchez de Vega

Miércoles 30 | 15:00-17:00 | ETSAM TEORÍA APLICADA AL PROYECTO

Espacios docentes: proyecto e interiorismo

María Escanciano

Miércoles 30 | 17:00-19:00 | ETSAM TEORÍA APLICADA AL PROYECTO

Espacios de trabajo

Teresa Olszewski

Jueves 31 | 15:00-17:00 | ETSAM TECNOLOGÍA 4

TALLER 1 [teoría]: Maqueta

Mercedes González

Jueves 31 | 17:00-19:00 | ETSAM TECNOLOGÍA 4

Proyecto de iluminación

Raquel Gutiérrez y Silja Bulk

6ª semana

Lunes 4

Festividad del centro

Martes 5 | 15:00-19:00 | ETSAM PROYECTOS 4

Concepto [Tutoría por grupos]

Yolanda Cónsul, Francisco Gil,

Carmen Martínez y Pablo Sánchez de Vega

Miércoles 6 | 15:00-17:00 | ETSAM TEORÍA APLICADA AL PROYECTO

Espacios y amueblamiento de zonas de trabajo, oficinas y aulas

Laura Arribas

Miércoles 6 | 17:00-19:00 | ETSAM TEORÍA APLICADA AL PROYECTO

Espacios destinados a residencias artísticas

Javier Aparicio

Jueves 7 | 15:00-17:00 | ETSAM TECNOLOGÍA 4

TALLER 1 [teoría]: recogida de datos

Mercedes González

Jueves 7 | 17:00-19:00 | ETSAM TECNOLOGÍA 4

Proyecto de iluminación

Raquel Gutiérrez y Silja Bulk

7ª semana

Lunes 11 | 15:00-17:00 | ETSAM TEORÍA APLICADA AL PROYECTO

Normativas y ejemplos de intervención en edificios históricos

Miguel Ángel García Valero

Lunes 11 | 17:00-19:00 | ETSAM TEORÍA APLICADA AL PROYECTO

Espacio público. Espacio privado. Inspiración

Teresa Sapey

Martes 12 | 15:00-19:00 | ETSAM PROYECTOS 4

Entrega 1. Concepto (min 1 A1)

Yolanda Cónsul, Francisco Gil,

Carmen Martínez y Pablo Sánchez de Vega

Miércoles 13 | 15:00-17:00 | ETSAM TEORÍA APLICADA AL PROYECTO

Espacios de trabajo: mobiliario

Laura Arribas

Miércoles 13 | 17:00-19:00 | ETSAM TEORÍA APLICADA AL PROYECTO

Espacios destinados a residencias artísticas: tendencias y necesidades

Javier Aparicio

Jueves 14 | 15:00-17:00 | ETSAM TECNOLOGÍA 4

TALLER 1 (teoría): excel

Mercedes González

Jueves 14 | 17:00-19:00 | ETSAM TECNOLOGÍA 4

Proyecto de iluminación: residencial. Obra propia Nanómetro Estudio

María Cuesta y Nacho Ruiz

8ª semana

Lunes 18 | 15:00-17:00 | ETSAM TEORÍA APLICADA AL PROYECTO

Espacios expositivos

Carlos Fernández Hoyos

Lunes 18 | 17:00-19:00 | ETSAM TEORÍA APLICADA AL PROYECTO

Espacios públicos: hoteles y restaurantes

Francesca Heathcote

Martes 19 | 15:00-19:00 | ETSAM PROYECTOS 4

Propuesta (Tutoría por grupos)

Yolanda Cónsul, Francisco Gil,

Carmen Martínez y Pablo Sánchez de Vega

Miércoles 20 | 15:00-17:00 | ETSAM TEORÍA APLICADA AL PROYECTO

Espacios públicos: hostelería y alojamiento

Alejandra Pombo

Miércoles 20 | 17:00-19:00 | ETSAM TEORÍA APLICADA AL PROYECTO

Materiales y elementos de uso en el espacio público

Andrea Caruso

Jueves 21 | 15:00-17:00 | ETSAM TECNOLOGÍA 4

TALLER 1 (teoría): tratamiento de datos

Mercedes González

Jueves 21 | 17:00-19:00 | ETSAM TECNOLOGÍA 4

Proyecto de iluminación: comercial

Raquel Gutiérrez y Silja Bulk

diciembre 2024

9ª semana

Lunes 25 | 15:00-17:00 | VISITA TEORÍA APLICADA AL PROYECTO

Espacios expositivos

Carlos Fernández Hoyos

Lunes 25 | 17:00-19:00 | VISITA TEORÍA APLICADA AL PROYECTO

Introducción al espacio público

Manuel Carmona

Martes 26 | 15:00-19:00 | ETSAM PROYECTOS 4

Propuesta (Tutoría por grupos)

Yolanda Cónsul, Francisco Gil,

Carmen Martínez y Pablo Sánchez de Vega

Miércoles 27 | 15:00-17:00 | ETSAM TEORÍA APLICADA AL PROYECTO

Proyectos de interiorismo:
presentación al cliente

Estudio Sierra de la Higuera

Miércoles 27 | 17:00-19:00 | ETSAM TEORÍA APLICADA AL PROYECTO

Tendencias de materiales y elementos
del espacio público

Andrea Caruso

Jueves 28 | 15:00-17:00 | ETSAM TECNOLOGÍA 4

TALLER 1 (teoría): análisis de resultados

Mercedes González

Jueves 28 | 17:00-19:00 | ETSAM TECNOLOGÍA 4

Proyecto de iluminación: restauración

Raquel Gutiérrez y Silja Bulk

10ª semana

Lunes 2 | 15:00-17:00 | ETSAM TEORÍA APLICADA AL PROYECTO

Diseño aplicado al proyecto

Mariano Redondo

Lunes 2 | 17:00-19:00 | ETSAM TEORÍA APLICADA AL PROYECTO

Presentación a la prensa de
decoración e interiorismo: AD

Maite Sebastián y Blanca Zurita

Martes 3 | 15:00-19:00 | ETSAM PROYECTOS 4

Propuesta (Tutoría por grupos)

Yolanda Cónsul, Francisco Gil,

Carmen Martínez y Pablo Sánchez de Vega

Miércoles 4 | 15:00-17:00 | ETSAM TEORÍA APLICADA AL PROYECTO

Presentación a la prensa de
decoración e interiorismo: Elle Decor

Marta Riopérez y Blanca Zurita

Miércoles 4 | 17:00-19:00 | ETSAM TEORÍA APLICADA AL PROYECTO

Tendencias de interiorismo

Alicia García Cabrera

Jueves 5 | 15:00-17:00 | ETSAM TECNOLOGÍA 4

Proyecto de iluminación: restauración

Raquel Gutiérrez y Silja Bulk

Jueves 5 | 17:00-19:00 | ETSAM TECNOLOGÍA 4

Proyecto de iluminación: restauración

Raquel Gutiérrez y Silja Bulk

11ª semana

Lunes 9 | 15:00-17:00 | ETSAM TEORÍA APLICADA AL PROYECTO

Diseño aplicado al proyecto

Mariano Redondo

Lunes 9 | 17:00-19:00 | ETSAM TEORÍA APLICADA AL PROYECTO

Espacios abiertos al público.

Espacios de ocio

Manuel Carmona

Martes 10 | 15:00-19:00 | ETSAM PROYECTOS 4

Entrega 2. Propuesta (5 A1)

Yolanda Cónsul, Francisco Gil,

Carmen Martínez y Pablo Sánchez de Vega

Miércoles 11 | 15:00-19:00 | VISITA TEORÍA APLICADA AL PROYECTO

Bases del proyecto de interiorismo y decoración. La alta decoración

Amaro Sánchez de Moya

Miércoles 11 | 15:00-19:00 | VISITA TEORÍA APLICADA AL PROYECTO

Materiales y elementos de última generación

Alicia García Cabrera

Jueves 12 | 15:00-19:00 | ETSAM TECNOLOGÍA 4

Proyecto de iluminación: taller

Raquel Gutiérrez y Silja Bulk

12ª semana

Lunes 16 | 15:00-19:00 | ETSAM TEORÍA APLICADA AL PROYECTO

“Presentación workshop de Estilos III de años anteriores”.

Alumnas de años anteriores:

Victoria Pacheco, Cristina Coto,

Bruna Borges, Laia Polls, Joanna Cottrell

y Amelia Romo

Martes 17 | 15:00-20:00 | ETSAM PROYECTOS 4

Defensa pública con tribunal

Miércoles 18 | 15:00-19:00 | ETSAM TEORÍA APLICADA AL PROYECTO

Introducción a la tasación y catalogación de piezas históricas

Miguel Muñoz-Yusta

Jueves 19 | 15:00-19:00 | ETSAM TECNOLOGÍA 4

Proyecto de iluminación:

visita showroom

Raquel Gutiérrez y Silja Bulk

Vacaciones de Navidad

Del 21 de diciembre al 7 de enero

enero 2025

13ª semana

Miércoles 8 | 15:00-19:00 | ETSAM TENDENCIAS Y ESTILOS DECORATIVOS III

Presentación workshop Estilos III

Manuel Carmona, Sara Delgado,
Francesca Heathcote, Miguel Muñoz-Yusta
y Mariano Redondo

Jueves 9 | 15:00-17:00 | ETSAM TECNOLOGÍA 4

Proyecto de iluminación:
obra propia Nanómetro Estudio

María Cuesta y Nacho Ruiz

Jueves 9 | 17:00-19:00 | ETSAM TECNOLOGÍA 4

Proyecto de iluminación: taller

Raquel Gutiérrez y Silja Bulk

14ª semana

Lunes 13 | 15:00-17:00 | ETSAM TENDENCIAS Y ESTILOS DECORATIVOS III

Introducción al proyecto de interiorismo

Miguel Muñoz-Yusta

Lunes 13 | 17:00-19:00 | ETSAM TENDENCIAS Y ESTILOS DECORATIVOS III

Estudio del espacio destinado
al proyecto del workshop Estilos III.

Bases del espacio

Manuel Carmona

Martes 14 | 15:00-19:00 | ETSAM PROYECTOS 4

Desarrollo (Tutoría por grupos)

Yolanda Cónsul, Francisco Gil,
Carmen Martínez y Pablo Sánchez de Vega

Miércoles 15 | 15:00-17:00 | ETSAM TENDENCIAS Y ESTILOS DECORATIVOS III

Bases y conceptos del orden del
mobiliario en el proyecto

Miguel Muñoz-Yusta

Miércoles 15 | 17:00-19:00 | ETSAM TENDENCIAS Y ESTILOS DECORATIVOS III

Estudio de interiores: formación y
métodos de un estudio

Ignacio Alegría

Jueves 16 | 15:00-17:00 | ETSAM TECNOLOGÍA 4

Proyecto de iluminación

Invitado

Jueves 16 | 17:00-19:00 | ETSAM TECNOLOGÍA 4

Proyecto de iluminación: taller

Raquel Gutiérrez y Silja Bulk



Proyecto «entreMuros»,
Javier María Alonso García. Curso 23-24

15ª semana

Lunes 20 | 15:00-17:00 | ETSAM TENDENCIAS Y ESTILOS DECORATIVOS III

Desarrollo del espacio aplicado al proyecto

Manuel Carmona

Lunes 20 | 17:00-19:00 | ETSAM TENDENCIAS Y ESTILOS DECORATIVOS III

Diseño aplicado al proyecto

Mariano Redondo

Martes 21 | 15:00-19:00 | ETSAM PROYECTOS 4

Desarrollo (Tutoría por grupos)

Yolanda Cónsul, Francisco Gil,

Carmen Martínez y Pablo Sánchez de Vega

Miércoles 22 | 15:00-17:00 | ETSAM TENDENCIAS Y ESTILOS DECORATIVOS III

Conceptos aplicados al espacio

Francesca Heathcote

Miércoles 22 | 17:00-19:00 | ETSAM TENDENCIAS Y ESTILOS DECORATIVOS III

Bases y desarrollo de un presupuesto

Ignacio Alegría

Jueves 23 | 15:00-17:00 | ETSAM TECNOLOGÍA 4

Proyecto de iluminación

Invitado

Jueves 23 | 17:00-19:00 | ETSAM TECNOLOGÍA 4

Proyecto de iluminación: taller

Raquel Gutiérrez y Silja Bulk

16ª semana

Lunes 27 | 15:00-17:00 | ETSAM TENDENCIAS Y ESTILOS DECORATIVOS III

Arquitectura aplicada al proyecto de interiores: bases del espacio

Manuel Carmona

Lunes 27 | 17:00-19:00 | ETSAM TENDENCIAS Y ESTILOS DECORATIVOS III

Diseño aplicado al proyecto

Mariano Redondo

Martes 28 | FESTIVO

Festividad de Santo Tomás de Aquino

Miércoles 29 | 15:00-17:00 | ETSAM TENDENCIAS Y ESTILOS DECORATIVOS III

Conceptos de interiorismo aplicados al proyecto

Francesca Heathcote

Miércoles 29 | 17:00-19:00 | ETSAM TENDENCIAS Y ESTILOS DECORATIVOS III

El método del proyecto de interiorismo

Fabián Níguez

Jueves 30 | 15:00-17:00 | ETSAM TECNOLOGÍA 4

Proyecto de iluminación: taller

Raquel Gutiérrez y Silja Bulk

Jueves 30 | 17:00-19:00 | ETSAM TECNOLOGÍA 4

Proyecto de iluminación: taller

Raquel Gutiérrez y Silja Bulk

febrero 2025

17ª semana

Lunes 3 | 15:00-17:00 | ETSAM
TENDENCIAS Y ESTILOS DECORATIVOS III

Interiorismo decorativo

Francesca Heathcote

Lunes 3 | 17:00-19:00 | ETSAM
TENDENCIAS Y ESTILOS DECORATIVOS III

Diseño aplicado al proyecto

Mariano Redondo

Martes 4 | 15:00-19:00 | ETSAM
PROYECTOS 4

Desarrollo (Clases dos a dos)

Yolanda Cónsul, Francisco Gil,

Carmen Martínez y Pablo Sánchez de Vega

Miércoles 5 | 15:00-17:00 | ETSAM
TENDENCIAS Y ESTILOS DECORATIVOS III
Alta Decoración: definición y conceptos

Borja Moreno de Cala

Miércoles 5 | 17:00-19:00 | ETSAM
TENDENCIAS Y ESTILOS DECORATIVOS III

Método de trabajo del decorador

Fabián Níguez

Jueves 6 | 15:00-19:00 | ETSAM
PROYECTOS 4

Desarrollo (Clases dos a dos)

Yolanda Cónsul, Francisco Gil,

Carmen Martínez y Pablo Sánchez de Vega

18ª semana

Lunes 10 | 15:00-17:00 | ETSAM
TENDENCIAS Y ESTILOS DECORATIVOS III

Proyectos y diseño textil

José de Joz

Lunes 10 | 17:00-19:00 | ETSAM
TENDENCIAS Y ESTILOS DECORATIVOS III

Tutoría workshop

Manuel Carmona, Francesca Heathcote
y Mariano Redondo

Martes 11 | 15:00-19:00 | ETSAM
PROYECTOS 4

Desarrollo (Clases dos a dos)

Yolanda Cónsul, Francisco Gil,

Carmen Martínez y Pablo Sánchez de Vega

Miércoles 12 | 15:00-17:00 | ETSAM
TENDENCIAS Y ESTILOS DECORATIVOS III
Alta Decoración: definición y conceptos

Borja Moreno de Cala

Miércoles 12 | 17:00-19:00 | ETSAM
TENDENCIAS Y ESTILOS DECORATIVOS III

Colocación y orden: Obra de arte en el
espacio interior”

Javier Aparicio

Jueves 13 | 15:00-19:00 | ETSAM
PROYECTOS 4

Desarrollo (Clases dos a dos)

Yolanda Cónsul, Francisco Gil,

Carmen Martínez y Pablo Sánchez de Vega

19ª semana

Lunes 17 | 15:00-17:00 | ETSAM TENDENCIAS Y ESTILOS DECORATIVOS III

Proyectos y diseño textil

José de Joz

Lunes 17 | 17:00-19:00 | ETSAM TENDENCIAS Y ESTILOS DECORATIVOS III

Tutoría workshop

Manuel Carmona, Francesca Heathcote
y Mariano Redondo

Martes 18 | 15:00-19:00 | ETSAM

PROYECTOS 4

Desarrollo (Clases dos a dos)

Yolanda Cónsul, Francisco Gil,
Carmen Martínez y Pablo Sánchez de Vega

Miércoles 19 | 15:00-17:00 | ETSAM TENDENCIAS Y ESTILOS DECORATIVOS III

Alta Decoración: Proyectos de
interiorismo

Jean Porsche

Miércoles 19 | 17:00-19:00 | ETSAM TENDENCIAS Y ESTILOS DECORATIVOS III

Arte y espacio

Javier Aparicio

Jueves 20 | 15:00-19:00 | ETSAM

PROYECTOS 4

Desarrollo (Clases dos a dos)

Yolanda Cónsul, Francisco Gil,
Carmen Martínez y Pablo Sánchez de Vega

20ª semana

Lunes 24 | 15:00-17:00 | ETSAM TENDENCIAS Y ESTILOS DECORATIVOS III

El detalle: objeto y remate del
espacio interior

Cristina R. Goitia

Lunes 24 | 17:00-19:00 | ETSAM TENDENCIAS Y ESTILOS DECORATIVOS III

Tutoría workshop

Manuel Carmona, Francesca Heathcote
y Mariano Redondo

Martes 25 | 15:00-19:00 | ETSAM

PROYECTOS 4

Desarrollo (Tutoría por grupos)

Yolanda Cónsul, Francisco Gil,
Carmen Martínez y Pablo Sánchez de Vega

Miércoles 26 | 15:00-17:00 | ETSAM TENDENCIAS Y ESTILOS DECORATIVOS III

Desarrollo y gestión de presupuesto de
interiorismo y decoración

Laura Arribas

Miércoles 26 | 17:00-19:00 | ETSAM TENDENCIAS Y ESTILOS DECORATIVOS III

Tutoría workshop

Manuel Carmona, Francesca Heathcote
y Mariano Redondo

Jueves 27 | 15:00-19:00 | ETSAM

PROYECTOS 4

Entrega 3. Pieza específica. [3 A1]

Yolanda Cónsul, Francisco Gil,
Carmen Martínez y Pablo Sánchez de Vega

Marzo 2025

21ª semana

Lunes 3 | 15:00-17:00 | ETSAM
TENDENCIAS Y ESTILOS DECORATIVOS III
Diseño textil: bases para el diseño de tejidos
Sara Die

Lunes 3 | 17:00-19:00 | ETSAM
TENDENCIAS Y ESTILOS DECORATIVOS III
Colecciones y diseño textil
Beatriz Gancedo

Martes 4 | 15:00-19:00 | ETSAM
PROYECTOS 4
Desarrollo (Tutoría por grupos)
Yolanda Cónsul, Francisco Gil,
Carmen Martínez y Pablo Sánchez de Vega

Miércoles 5 | 15:00-17:00 | FFC
TENDENCIAS Y ESTILOS DECORATIVOS III
Taller textil: tratamientos, colecciones y aplicación al proyecto. Diseño del mueble tapizado
Lucía Jover

Miércoles 5 | 17:00-19:00 | FFC
TENDENCIAS Y ESTILOS DECORATIVOS III
Taller de materiales y textil
Sara Delgado y Miguel Muñoz-Yusta

Fundación Fernando de Castro (Calle San Mateo, 15)

Jueves 6 | 15:00-19:00 | ETSAM
PROYECTOS 4
Desarrollo (Tutoría por grupos)
Yolanda Cónsul, Francisco Gil,
Carmen Martínez y Pablo Sánchez de Vega

Proyecto «simbiosis»,
Joanna Cottrell García. Curso 23-24

22ª semana

Lunes 10 | 15:00-19:00 | SHOWROOM
TENDENCIAS Y ESTILOS DECORATIVOS III
Visita showroom de Studio Bañón
Ignacio Bañón y Blanca Zurita
Studio Bañón (Calle de Pando, 24)

Martes 11 | 15:00-19:00 | ETSAM
PROYECTOS 4
Desarrollo (Tutoría por grupos)
Yolanda Cónsul, Francisco Gil,
Carmen Martínez y Pablo Sánchez de Vega

Miércoles 12 | 15:00-19:00 | FFC
TENDENCIAS Y ESTILOS DECORATIVOS III
Taller de materiales y textil
Sara Delgado y Miguel Muñoz-Yusta

Fundación Fernando de Castro (Calle San Mateo, 15)

Jueves 13 | 15:00-19:00 | ETSAM
PROYECTOS 4
Desarrollo (Tutoría por grupos)
Yolanda Cónsul, Francisco Gil,
Carmen Martínez y Pablo Sánchez de Vega



23ª semana

Lunes 17 | 15:00-19:00 | ETSAM TENDENCIAS Y ESTILOS DECORATIVOS III

Tutoría workshop

Manuel Carmona, Francesca Heathcote
y Mariano Redondo

Martes 18 | 15:00-19:00 | ETSAM PROYECTOS 4

Desarrollo (Tutoría por grupos)

Yolanda Cónsul, Francisco Gil,
Carmen Martínez y Pablo Sánchez de Vega

Miércoles 19 | 15:00-19:00 | ETSAM TENDENCIAS Y ESTILOS DECORATIVOS III

Presentación y tribunal de calificación workshop Estilos III

Manuel Carmona, Francesca Heathcote,
Miguel Muñoz-Yusta y Mariano Redondo

Jueves 20 | 15:00-19:00 | ETSAM PROYECTOS 4

Desarrollo (Tutoría por grupos)

Yolanda Cónsul, Francisco Gil,
Carmen Martínez y Pablo Sánchez de Vega

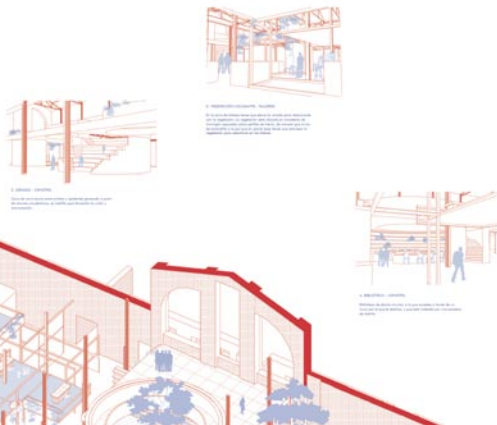

24ª semana

Martes 25 | 15:00-19:00 | ETSAM PROYECTOS 4

Desarrollo (Tutoría por grupos)

Yolanda Cónsul, Francisco Gil,
Carmen Martínez y Pablo Sánchez de Vega

Miércoles 26 | 15:00-20:00 | ETSAM PROYECTOS 4

Defensa pública con tribunal

Jueves 27 | 15:00-19:00 | ETSAM PROYECTOS 4

Definición (Tutoría por grupos)

Yolanda Cónsul, Francisco Gil,
Carmen Martínez y Pablo Sánchez de Vega

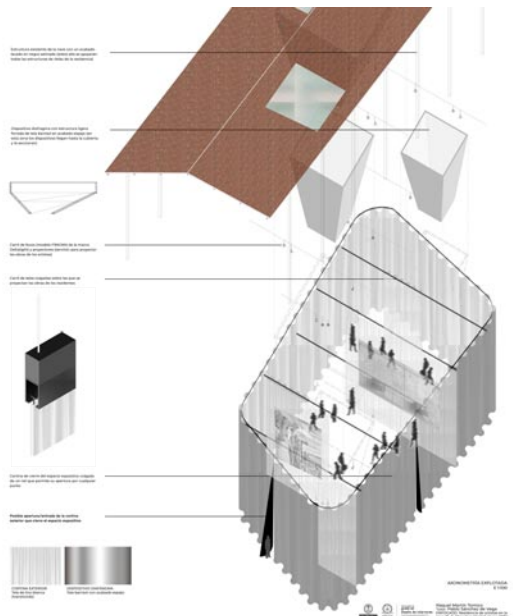

Proyecto «enfocado», Raquel Martín Tomico. Curso 23-24

Abril 2025

25ª semana

**Martes 1 | 15:00-19:00 | ETSAM
PROYECTOS 4**

Definición [Tutoría por grupos]
Yolanda Cónsul, Francisco Gil,
Carmen Martínez y Pablo Sánchez de Vega

**Jueves 3 | 15:00-19:00 | ETSAM
PROYECTOS 4**

Definición [Tutoría por grupos]
Yolanda Cónsul, Francisco Gil,
Carmen Martínez y Pablo Sánchez de Vega

26ª semana

**Martes 8 | 15:00-19:00 | ETSAM
PROYECTOS 4**

Definición [Tutoría por grupos]
Yolanda Cónsul, Francisco Gil,
Carmen Martínez y Pablo Sánchez de Vega

**Jueves 10 | 15:00-19:00 | ETSAM
PROYECTOS 4**

Definición [Tutoría por grupos]
Yolanda Cónsul, Francisco Gil,
Carmen Martínez y Pablo Sánchez de Vega

Vacaciones de Semana Santa

Del 12 al 21 de abril

27ª semana

**Martes 22 | 15:00-19:00 | ETSAM
PROYECTOS 4**

Definición [Tutoría por grupos]
Yolanda Cónsul, Francisco Gil,
Carmen Martínez y Pablo Sánchez de Vega

**Jueves 24 | 15:00-19:00 | ETSAM
PROYECTOS 4**

Definición [Tutoría por grupos]
Yolanda Cónsul, Francisco Gil,
Carmen Martínez y Pablo Sánchez de Vega

28ª semana

**Martes 29 | 15:00-19:00 | ETSAM
PROYECTOS 4**

Entrega 4. Definición [10 A1]
Yolanda Cónsul, Francisco Gil,
Carmen Martínez y Pablo Sánchez de Vega

Jueves 1 | FESTIVO

Día Internacional de los Trabajadores

mayo 2025

29ª semana

**Martes 6 | 15:00-19:00 | ETSAM
PROYECTOS 4**

**Preparación entrega final
[Tutoría por grupos]**

Yolanda Cónsul, Francisco Gil,
Carmen Martínez y Pablo Sánchez de Vega

**Jueves 8 | 15:00-19:00 | ETSAM
PROYECTOS 4**

**Preparación entrega final
[Tutoría por grupos]**

Yolanda Cónsul, Francisco Gil,
Carmen Martínez y Pablo Sánchez de Vega

30ª semana

**Martes 13 | 15:00-19:00 | ETSAM
PROYECTOS 4**

**Preparación entrega final
[Tutoría por grupos]**

Yolanda Cónsul, Francisco Gil,
Carmen Martínez y Pablo Sánchez de Vega

**Jueves 15 | FESTIVO
Festividad de San Isidro Labrador**

31ª semana

**Martes 20 | 15:00-19:00 | ETSAM
PROYECTOS 4**

**Preparación entrega final
[Tutoría por grupos]**

Yolanda Cónsul, Francisco Gil,
Carmen Martínez y Pablo Sánchez de Vega

**Jueves 22 | 15:00-19:00 | ETSAM
PROYECTOS 4**

**Preparación entrega final
[Tutoría por grupos]**

Yolanda Cónsul, Francisco Gil,
Carmen Martínez y Pablo Sánchez de Vega

32ª semana

**Martes 27 | 15:00-19:00 | ETSAM
PROYECTOS 4**

**Preparación entrega final
[Tutoría por grupos]**

Yolanda Cónsul, Francisco Gil,
Carmen Martínez y Pablo Sánchez de Vega

**Miércoles 28 | 15:00-20:00 | ETSAM
PROYECTOS 4**

Defensa pública con tribunal

**Jueves 29 | 15:00-19:00 | ETSAM
PROYECTOS 4**

**Preparación entrega final
[Tutoría por grupos]**

Yolanda Cónsul, Francisco Gil,
Carmen Martínez y Pablo Sánchez de Vega

junio 2025

33ª semana

Martes 3 | 15:00-19:00 |
PROYECTOS 4

Revisión y firma de láminas
[Tutoría por grupos]

Yolanda Cónsul, Francisco Gil,
Carmen Martínez y Pablo Sánchez de Vega

Jueves 5 | 15:00-19:00 | ETSAM
PROYECTOS 4

Revisión y firma de láminas
[Tutoría por grupos]

Yolanda Cónsul, Francisco Gil,
Carmen Martínez y Pablo Sánchez de Vega

34ª semana

Martes 10 | 15:00-19:00 | ETSAM
PROYECTOS 4

Revisión y firma de láminas
[Tutoría por grupos]

Yolanda Cónsul, Francisco Gil,
Carmen Martínez y Pablo Sánchez de Vega

Jueves 12 | 15:00-19:00 | ETSAM
PROYECTOS 4

Revisión y firma de láminas
[Tutoría por grupos]

Yolanda Cónsul, Francisco Gil,
Carmen Martínez y Pablo Sánchez de Vega

35ª semana

Martes 17 | 15:00-19:00 | ETSAM
PROYECTOS 4

Entrega final (15 A1 + 2 Resumen)
Convocatoria ordinaria

Yolanda Cónsul, Francisco Gil,
Carmen Martínez y Pablo Sánchez de Vega

Jueves 19 | 15:00-19:00 | ETSAM
PROYECTOS 4

Discurso y presentación
[Tutoría por grupos]

Yolanda Cónsul, Francisco Gil,
Carmen Martínez y Pablo Sánchez de Vega

36ª semana

Martes 24 | 15:00-19:00 | ETSAM
PROYECTOS 4

Discurso y presentación
[Tutoría por grupos]

Yolanda Cónsul, Francisco Gil,
Carmen Martínez y Pablo Sánchez de Vega

Jueves 26 | 9:00-15:00 | ETSAM
PROYECTOS 4

Tribunal (exposiciones orales TFG)

septiembre 2025

convocatoria extraordinaria

1 al 26 de septiembre | ETSAM
PROYECTOS 4

Convocatoria extraordinaria
[Tutorías por grupos]

Yolanda Cónsul, Francisco Gil,
Carmen Martínez y Pablo Sánchez de Vega

Viernes 26 | ETSAM
PROYECTOS 4

Entrega final (15 A1 + 2 Resúmenes)
Convocatoria extraordinaria

Yolanda Cónsul, Francisco Gil,
Carmen Martínez y Pablo Sánchez de Vega

Lunes 29 | 15:00-20:00 | ETSAM
PROYECTOS 4

Tribunal (exposiciones orales TFG)

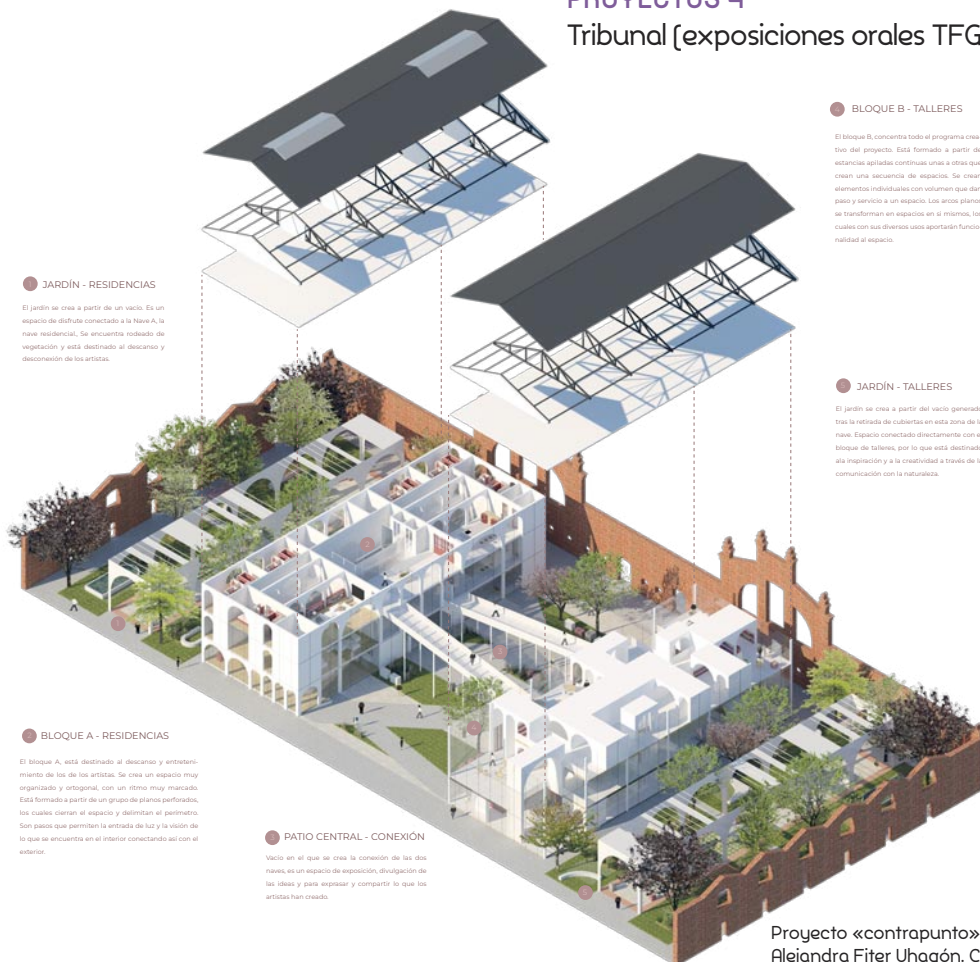

JARDÍN - RESIDENCIAS

El jardín se crea a partir de un vacío. Es un espacio de disfrute conectado a la Nave A, la nave residencial. Se encuentra rodeado de vegetación y está destinado al descanso y desconexión de los artistas.

BLOQUE A - RESIDENCIAS

El bloque A, está destinado al descanso y entrelazamiento de los de los artistas. Se crea un espacio muy organizado y ortogonal, con un ritmo muy marcado. Está formado a partir de un grupo de pilares perforados, los cuales cierran el espacio y ordenan el perímetro. Son pasos que permiten la entrada de luz y la visión de lo que se encuentra en el interior conectando así con el exterior.

PATIO CENTRAL - CONEXIÓN

Vacío en el que se crea la conexión de las dos naves, es un espacio de exposición, divulgación de las ideas y para expresar y compartir lo que los artistas han creado.

BLOQUE B - TALLERES

El bloque B, concierne todo el programa creativo del proyecto. Está formado a partir de estancias aisladas continuas unas a otras que crean una secuencia de espacios. Se crean elementos individuales con volúmenes que dan paso y servicio a un espacio. Los años dando se transforman en espacios en el mismo, los cuales con sus diversos usos aportarán funcionalidad al espacio.

JARDÍN - TALLERES

El jardín se crea a partir del vacío generado tras la retirada de cubiertas en esta zona de la nave. Espacio conectado directamente con el bloque de talleres, por lo que está destinado a la implicación y a la creatividad a través de la comunicación con la naturaleza.

Proyecto «contrapunto»,
Alejandra Fiter Ubagón. Curso 23-24

www.arquitecturadeinteriores.net

**Escuela Técnica Superior de Arquitectura
Universidad Politécnica de Madrid**

Avda. de Juan de Herrera, 4
28040 Madrid

Teléfono: 910 674 899 - 910 674 900
Correo electrónico: ai.arquitectura@upm.es